Poświadcza się, że niniejszy dokument został opracowany w wyniku prac geodezyjnych i kartograficznych, których rezultaty zawiera operat techniczny wpisany do ewidencji materiałów państwowego zasobu geodezyjnego i kartograficznego	
Organ prowadzący państwowy zasób geodezyjny i kartograficzny	STAROSTA ROPCZYCKO - SĘDZISZOWSKI
Identyfikator ewidencyjny materiału zasobu - operatu technicznego	P.1815.2015.1833
Data wpisania operatu technicznego do ewidencji materiałów zasobu	12 SIE. 2015
Imię, nazwisko i podpis osoby reprezentującej organ	

z up. STAROSTY
mgr inż. Zofia Walczyk
Z-ca Dyrektora Wydziału
Geodezji i Gospodarki Gruntami

MAPA DO CELÓW PROJEKTOWYCH

Oznaczenie kancelaryjne zgłoszenia pracy geodezyjnej:
WG-WGO.6640.1031.2015-Licencja:WG-WGO.6640.1031.2015_1815_K05

Miejscowość: Kozodrza, Borek Mały

Id., Obręb: 0004 Kozodrza, 0002 Borek Mały

Id., Jedn. ewid.: 181502_2 Ostrów

Skala: 1:500

Arkusz: 7.126.26.08.2.4, 08.4.2, 09.3.1, 09.3.4

Układ: poziomy 2000/7
wysokościowy Kronsztadt 86

Badano służebności gruntowe mające wpływ na zagospodarowanie gruntów zlokalizowanych w granicach projektowanej inwestycji NIE

Oznaczenie służebności:-

Mapa aktualna w oznaczonym zakresie
linią przerywaną
wg stanu na dzień: 16.07.2015r.

USŁUGI GEODEZYJNE
Kazimierz Gdowik
39-123 Czarna Sędziszowska 65B
NIP 818-141-28-67
tel. 668 130 065

Wykonał dnia:20.07.2015r

GEODETA UPRAWNIONY
ANTONI JAGUSZTYN
Świad. Nr 13634
w zakresie pkt. 1 i 2

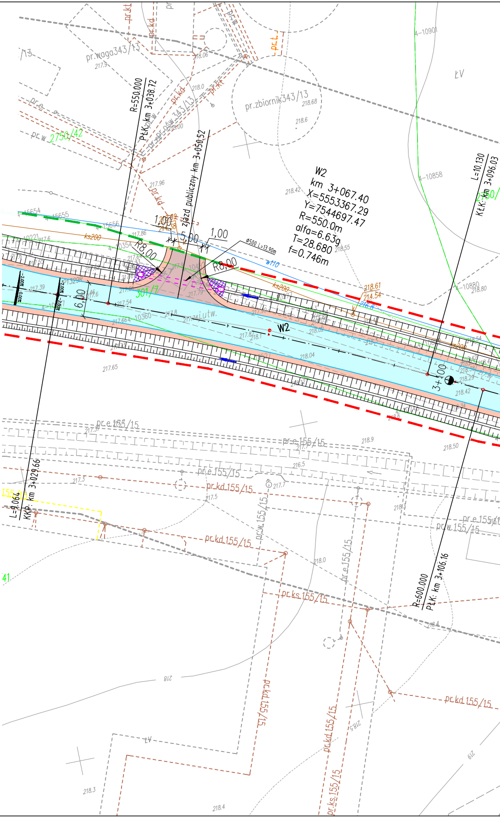
W2
km 3+067.40
X=5553367.29
Y=7544697.47
R=550.0m
alfa=6.63g
T=28.680
f=0.746m
R=550.000
PŁK: km 3+038.72
zjazd publiczny km 3+050.52
L=10.130
KŁK: km 3+096.03
R=600.000
PŁK: km 3+106.16
L=9.064
KKP: km 3+029.66
pr.zbiornik343/13
pr.waga343/13
pr.kd 155/15
pr.ks.155/15
pr.e.155/15
pr.w.155/15
R8,00
6,00
5,00
1,00
3+100
W2
ks200
w110
301/7
2750/42

PLAN SYTUACYJNO W
SKALA 1:500

STAROSTA ROPCZYCKO - SĘDZISZOWSKI
39-100 Ropczyce, ul. Konopnickiej 5
Niniejsza dokumentacja była przedmiotem narady koordynacyjnej dotyczącej usytuowania projektowanych sieci uzbrojenia terenu i przyłączy przeprowadzonej w dniu 09.02.2016
Z narady został sporządzony protokół.
z up. Starosty
WG-WGO. 6630. 1. 21. 2016
(podpis osoby upoważnionej)
mgr inż. Zofia Walczyk
GEODETA POWIATOWY
Dyrektor Wydziału
Geodezji i Gospodarki Gruntami

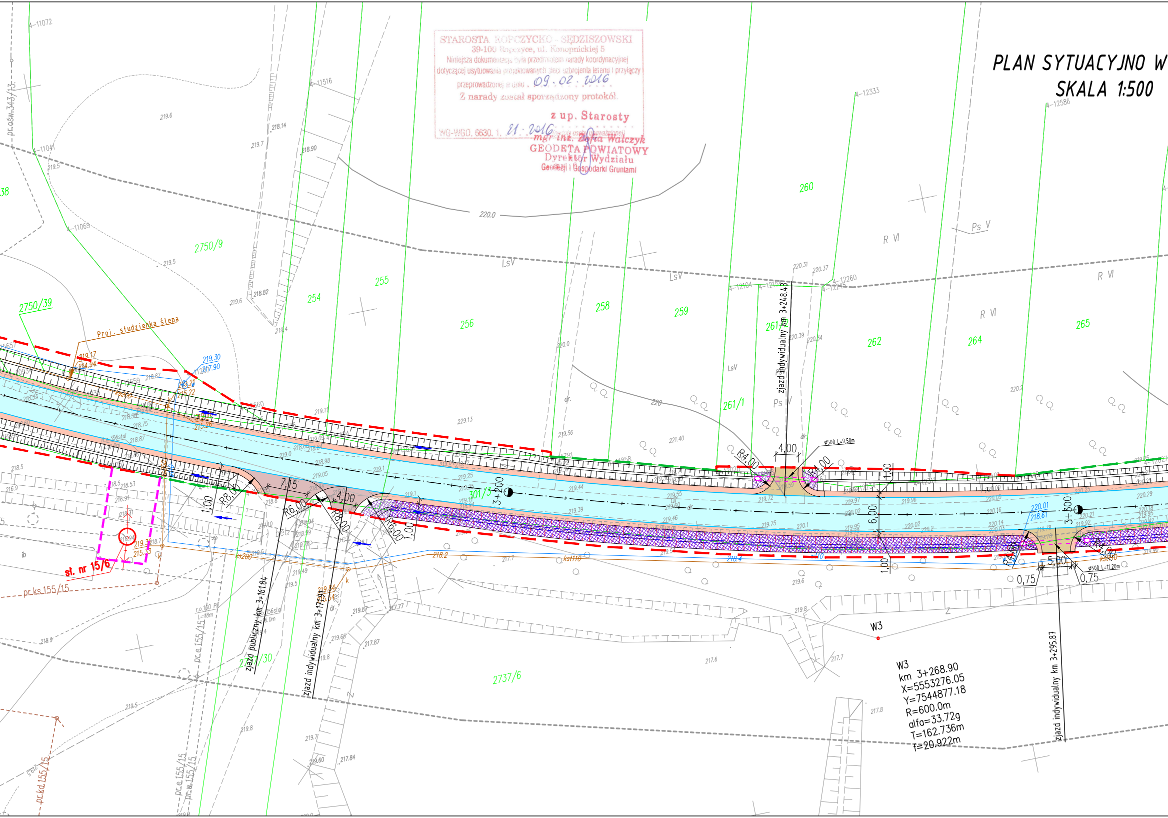
Proj. studzienka ślepa
zjazd publiczny km 3+161.84
zjazd indywidualny km 3+171.91
zjazd indywidualny km 3+248.43
zjazd indywidualny km 3+295.87
st. nr 15/6
3+200
3+300
W3
km 3+268.90
X=5553276.05
Y=7544877.18
R=600.0m
alfa=33.72g
T=162.736m
f=20.922m
R8,00
R6,00
R4,00
7,15
4,00
5,00
6,00
1,00
0,75
ø500 L=9,50m
ø500 L=11,20m
2750/9
2750/39
254
255
256
258
259
260
261/1
261/2
262
264
265
301/3
2737/6
2737/30
LsV
PsV
R VI
Ps V
pr.ośw.343/13
pr.ks.155/15
pr.e.155/15
pr.kd.155/15
220.0
219.5
219.6
219.7
218.14
218.90
218.82
219.4
219.30
217.90
219.17
214.94
215.22
215.26
kst110
ks200
ks110
218.2
217.7
218.4
217.6
217.8
219.8
217.87
217.77
217.84

YSOKOŚCIOWY

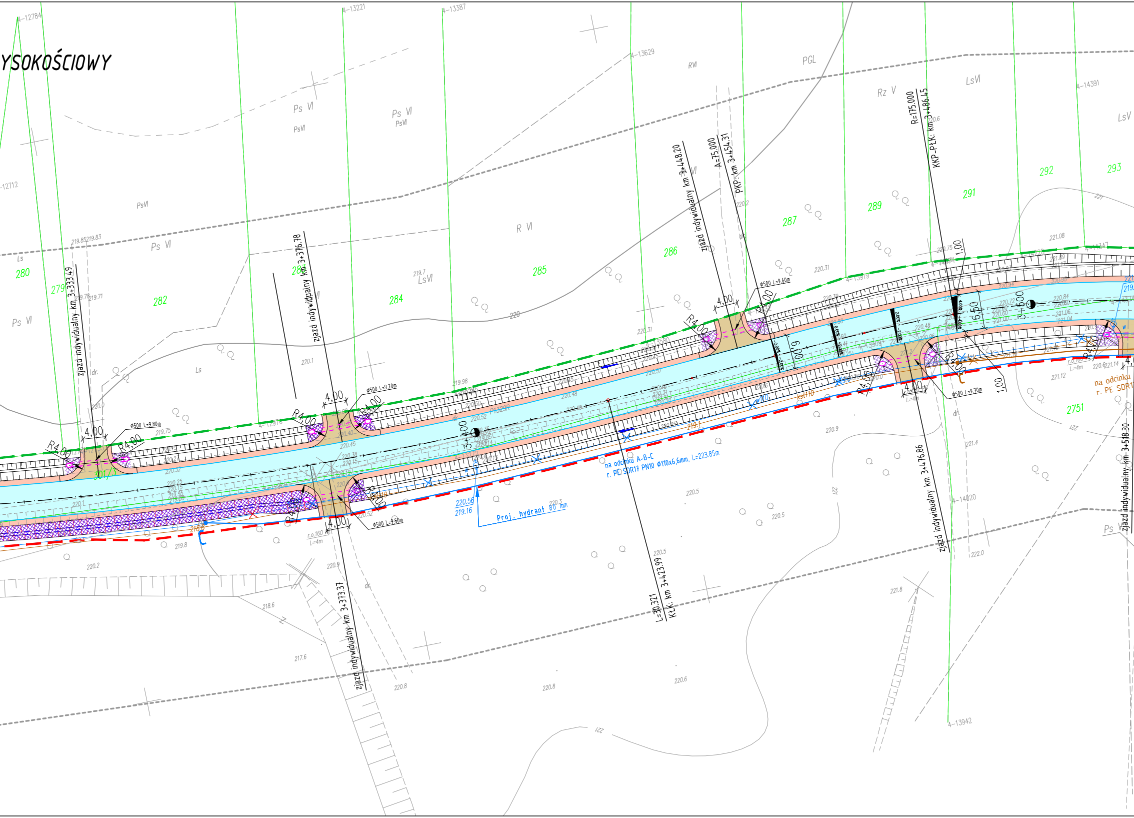

zjazd indywidualny km 3+333,49
zjazd indywidualny km 3+376,78
zjazd indywidualny km 3+373,37
zjazd indywidualny km 3+448,20
zjazd indywidualny km 3+476,86
zjazd indywidualny km 3+518,30
A=75,000
PKP: km 3+454,31
R=175,000
KKP-PŁK: km 3+486,45
L=30,321
KŁK: km 3+423,99
3+400
3+500
R4,00
4,00
6,00
6,50
1,00
Φ500 L=9,80m
Φ500 L=9,70m
Φ500 L=9,50m
Φ500 L=9,60m
Φ500 L=9,70m
na odcinku A-B-C
r. PE SDR17 PN10 Φ110x6,6mm, L=223,85m
Proj. hydrant 80 mm
220,56
219,16
r.o.160
L=4m
na odcinku
r. PE SDR1
280
279
282
283
284
285
286
287
289
291
292
293
2751
Ps VI
PsVI
R VI
RVI
PGL
Rz V
LsVI
LsV
Ls
dr.
4-12784
4-13221
4-13387
4-13629
4-14391
4-12712
4-12976
4-13942
4-14020

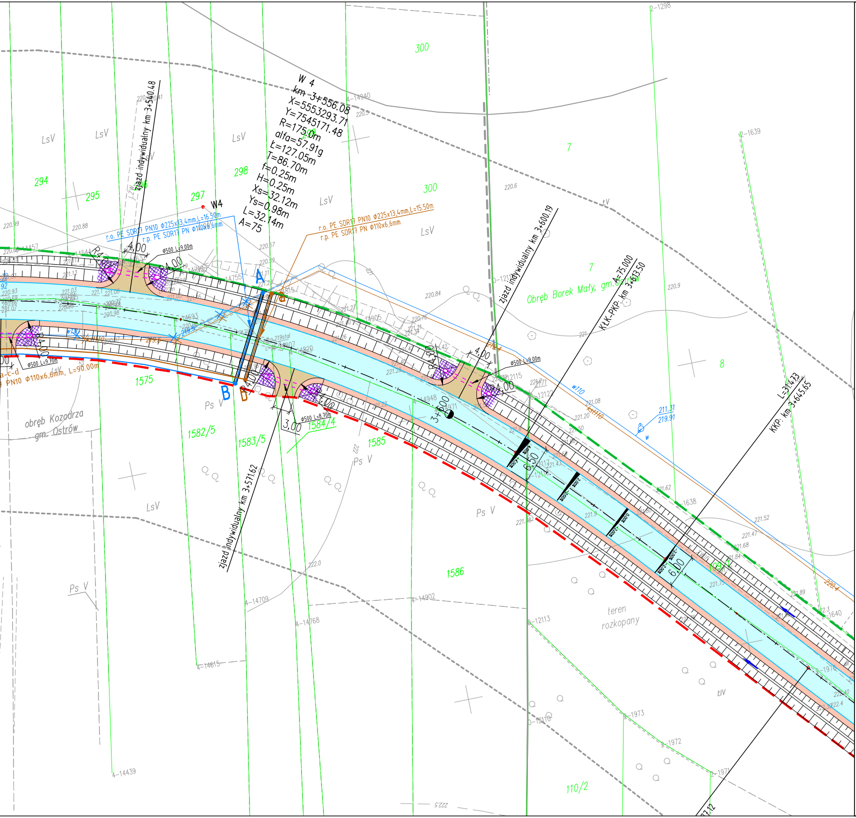
W 4
km 3+556.08
X=5553293.71
Y=7545171.48
R=175.0m
alfa=57.91g
Ł=127.05m
T=86.70m
f=0.25m
H=0.25m
Xs=32.12m
Ys=0.98m
L=32.14m
A=75
W4
zjazd indywidualny km 3+540.48
zjazd indywidualny km 3+600.19
zjazd indywidualny km 3+571.62
r.o. PE SDR17 PN10 Φ225x13,4mm,L=16.50m
r.p. PE SDR17 PN Φ110x6,6mm
r.o. PE SDR17 PN10 Φ225x13,4mm,L=15.50m
r.p. PE SDR17 PN Φ110x6,6mm
PN10 Φ110x6,6mm, L=90.00m
Φ500 L=9.00m
Φ500 L=9.70m
Φ500 L=8.70m
R4.00
4,00
3,00
6,50
6,00
A
B
a
b
3+600
KLK-PKP: km 3+613.50
A=75.000
L=314.73
KKP: km 3+645.65
Obręb Borek Mały, gm.Ostrów
obręb Kozodrza
gm. Ostrów
teren rozkopany
294
295
297
298
300
300
7
7
8
1575
1582/5
1583/5
1584/4
1585
1586
110/2
LsV
PsV
ŁIV
w110
ks110
211.31
219.91

LEGENDA:

- 🟩 – granica istn./proj. pasa drogowego
- 🟥 – linie rozgraniczające teren = linia podziału
- – linie określające teren niezbędny dla rob
i obiektów budowlanych
- 🟧 – linie rozgraniczające teren nie dzieląca = za
drogi bez zmiany stanu prawnego nieruchomo
- —·—·— – projektowana oś drogi
- — – projektowana krawędź jezdni
- – projektowana jezdnia o nawierzchni bitumic
- – projektowane pobocze
- – projektowane zjazdy o nawierzchni z beton
- – projektowane zjazdy o nawierzchni z krusz
- – projektowane skarpy o pochyleniu ≥1:1,5
- – projektowane skarpy o pochyleniu od 1:1 do
- ▨ – projektowane umocnienie skarp i dna rowu
- – projektowane umocnienie dna rowu betonow
- – projektowane przepusty
- – projektowana bariera ochronna
- eN – istniejąca linia energetyczna
- g80 – istniejący gazociąg
- w – istniejący wodociąg
- ks – istniejąca kanalizacja sanitarna
- t – istniejący kabel teletechniczny

LEGENDA KANALIZACJA SANITARNA:

- × – odcięcie zasilania na istniejącymodcinku r t
- A B – przebudowany odcinek rurociągu tłocznego
Φ110x606mm
- – projektowana rura ochronna r o. PE SDR17

nieruchomości
ót budowlanych

kres rozbudowy
ści

znej

u asfaltowego
ywa łamanego

1:1.5

ym scieiem typu "mulda"

łocznego
rur PE SDR17 PN10

PN10 ⌀225x13,4mm

LEGENDA WODOCIĄGOWA:

- odcięcie zasilania na istniejącym odcinku wodociągu
- A B przebudowywany odcinek wodociągu z rur PE SDR17 PN10 ⌀110c6,6mm
- projektowana rura ochronna r o PE SDR17 PN10 ⌀225x13,4mm
- projektowany hdrant nadziemny ⌀nom 80mm z zasuwą odcinjacą
- projektowana otulina styropianowa połówkowa typ EPS 70 o gr. 15cm i długości L=3.5m na wodociągu, zabezpieczona po stronie zewnętrznrj taśmą przemysłową.

LEGENDA TELETECHNIKA:

- projektowana linia telekomunikacyjna napowietrzna

LEGENDA ELEKTRYCZNA:

- projektowe zbezpieczenie lini elektroenergetycznej

BIK

BIK - KOPCZYK
35 - 222 Rzeszów, ul. gen. L. Okulickiego 17
tel/fax (017)853 79 37 tel. kom. 48 606 918 422
e -mail: biuro@bikkopczyk.pl

Inwestor / Zamawiający:
Powiat Ropczycko-Sędziszowski

Nazwa inwestycji / Obiekt:
"Budowa wraz **z rozbudową drogi powiatowej Nr 1329R Zdżary - Witkowice w miejscowości Kozodrza i Borek Mały stanowiącej dojazd do specjalnej** strefy ekonomicznej w m. Kozodrza"

Stadium:
PW

Tytuł rysunku:
PLAN SYTUACYJNO-WYSOKOŚCIOWY
ODCINEK I

Skala:
1:500

funkcja	Imię i nazwisko	Nr uprawnień	Podpis
Projektant	**mgr inż. Piotr Kopczyk**	**D-93/82**	
Opracował	**mgr inż. Łukasz Koniarz**	-	Łukasz Koniarz
Sprawdzający	**mgr inż. Robert Salomon**	**WKP/0325/POOD/06**	Solomon

Data:
12.2015 r.

Nr rysunku:
2.2