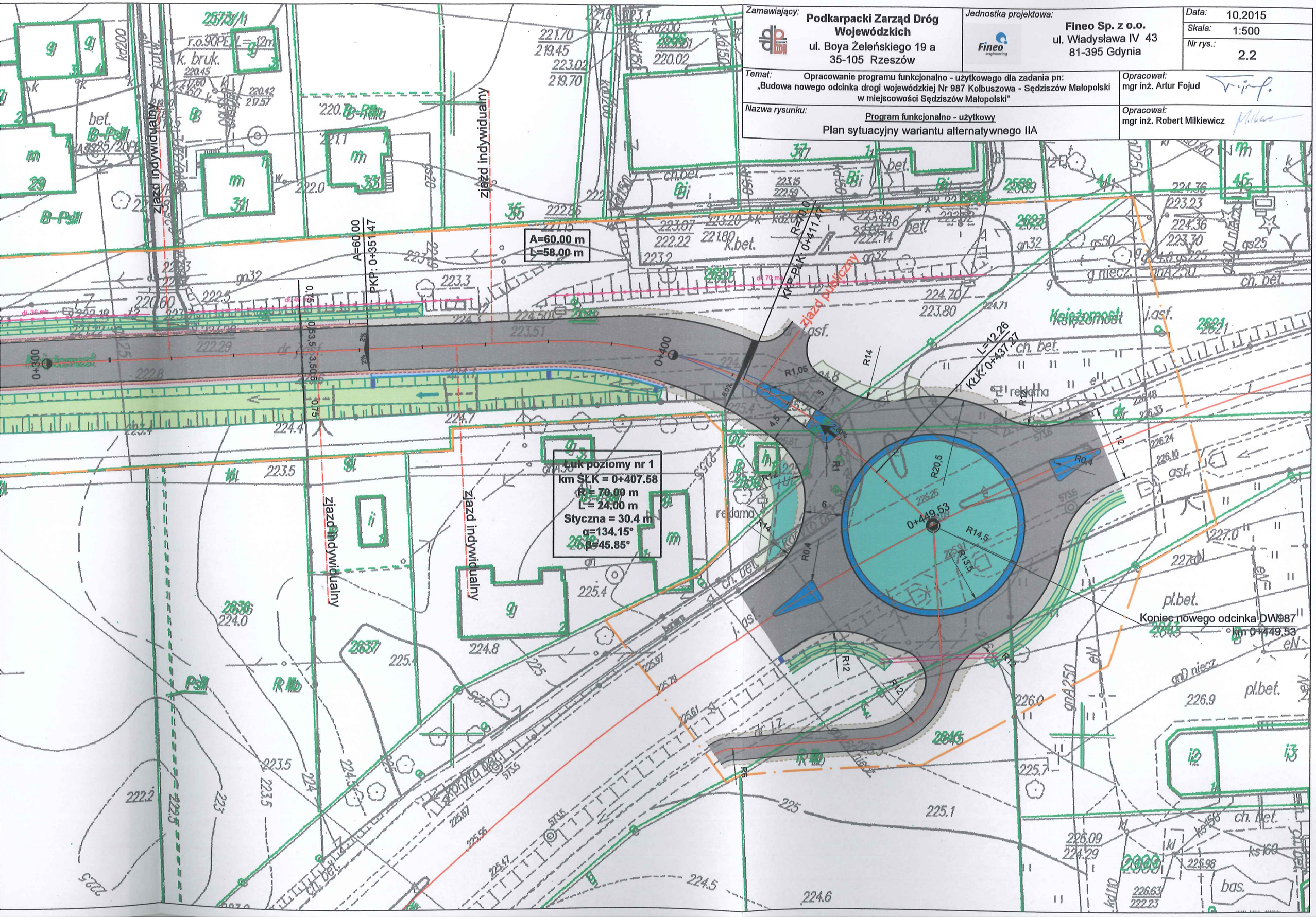Zamawiający: **Podkarpacki Zarząd Dróg Wojewódzkich** ul. Boya Żeleńskiego 19 a 35-105 Rzeszów	Jednostka projektowa: **Fineo Sp. z o.o.** ul. Władysława IV 43 81-395 Gdynia	Data: 10.2015	
		Skala: 1:500	
		Nr rys.: 2.2	
Temat: Opracowanie programu funkcjonalno - użytkowego dla zadania pn: „Budowa nowego odcinka drogi wojewódzkiej Nr 987 Kolbuszowa - Sędziszów Małopolski w miejscowości Sędziszów Małopolski"		Opracował: mgr inż. Artur Fojud	
Nazwa rysunku: Program funkcjonalno - użytkowy Plan sytuacyjny wariantu alternatywnego IIA		Opracował: mgr inż. Robert Milkiewicz