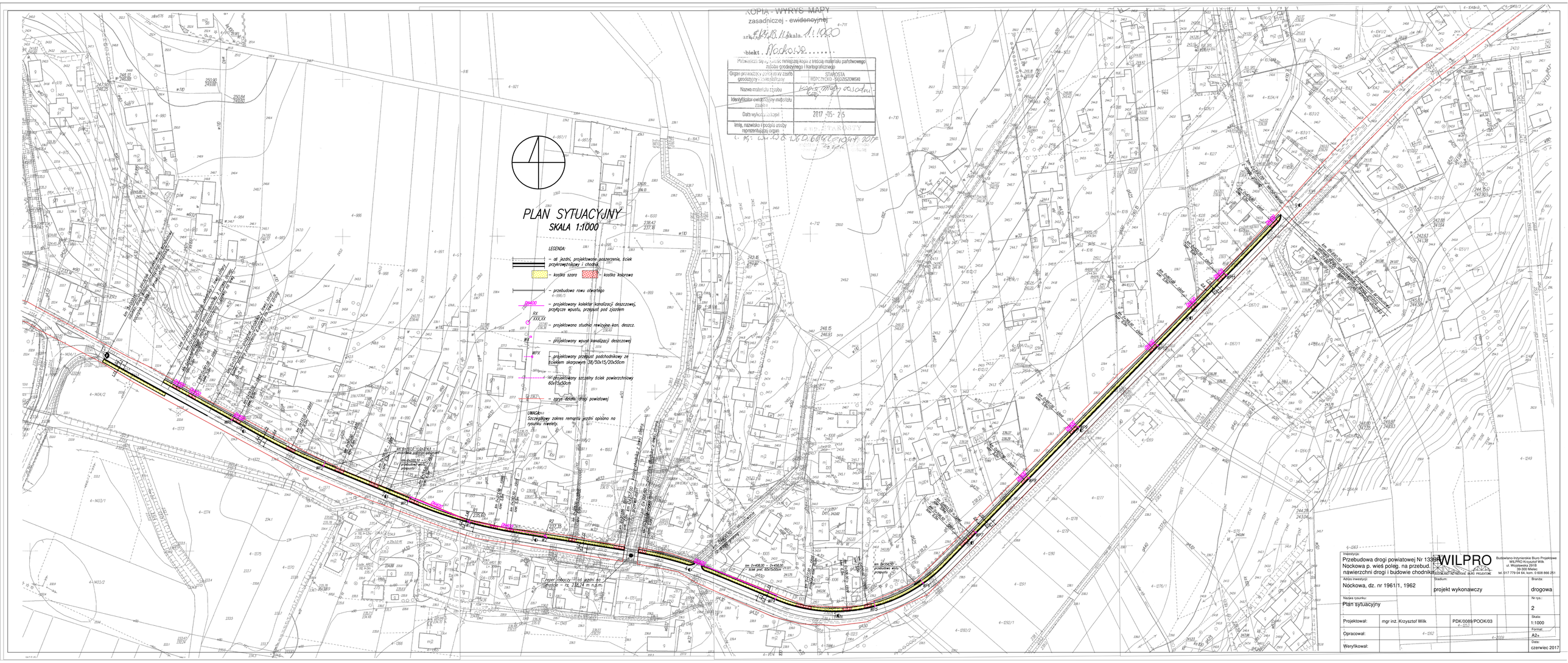

Inwestycja:
Przebudowa drogi powiatowej Nr 1339R Nockowa p. wieś poleg. na przebud. nawierzchni drogi i budowie chodnika

WILPRO
BUDOWLANO - INŻYNIERSKIE BIURO PROJEKTOWE

Budowlano-Inżynierskie Biuro Projektowe WILPRO Krzysztof Wilk ul. Wojsławska 29/18 39-300 Mielec tel. 017 779 04 64, kom. 0 608 866 251

Adres inwestycji: Nockowa, dz. nr 1961/1, 1962

Stadium: projekt wykonawczy

Branża: drogowa

Nazwa rysunku: Plan sytuacyjny

Nr rys.: 2

Projektował:	mgr inż. Krzysztof Wilk	PDK/0089/POOK/03	Skala: 1:1000
Opracował:			Format: A2+
Weryfikował:			Data: czerwiec 2017