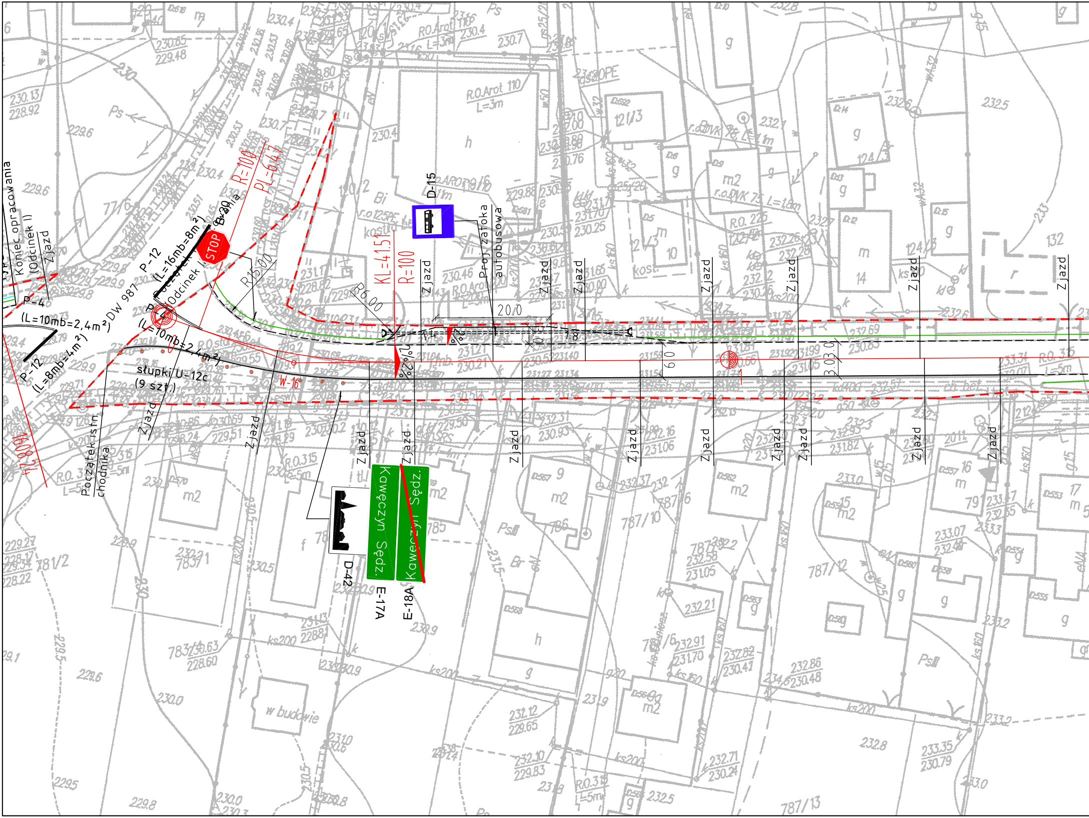
Koniec opracowania (odcinek I)
Zjazd
P-4
(L=10mb=2,4m²)
P-12
(L=8mb=4m²)
DW 987
P-12
(L=16mb=8m²)
Początek Odcinek I
P-4
(L=10mb=2,4m²)
B-20
Brama
STOP
R=100
PL=6.47
R15.00
R6.00
KL=41.51
R=100
D-15
Proj. zatoka autobusowa
20.0
1:4
1:8
3.0
6.0
3.0
3.0
2%
2%
2%
Zjazd
słupki U-12c
(9 szt.)
W-16
Początek istn. chodnika
16.08.24
1
D-42
Kawęczyn Sędz.
E-17A
Kawęczyn Sędz.
E-18A

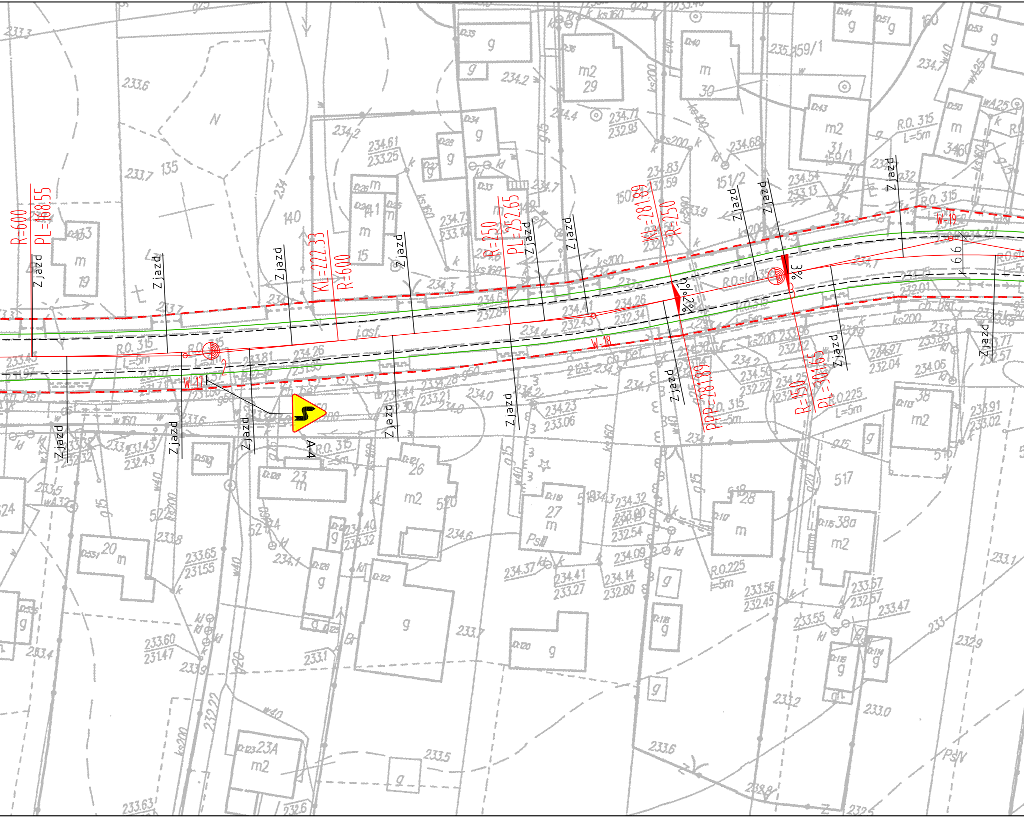
R=600
PL=168.55
Z jazd
KL=222.33
R=600
R=250
PL=252.65
KL=281.89
R=250
PPP=281.89
R=150
PL=301.65
W-17
W-18
W-19
A-4
2%
2%
3%
6.6
R0.315
L=5m
R0.225
L=5m
j.asf.
ch.bet.
m2
g
m
27
23
26
28
38a
23A
20
15
19
29
30
31
150
151/2
159/1
140
135
233.6
233.7
234.2
234.7
235
ks200
ks160
w40
w160

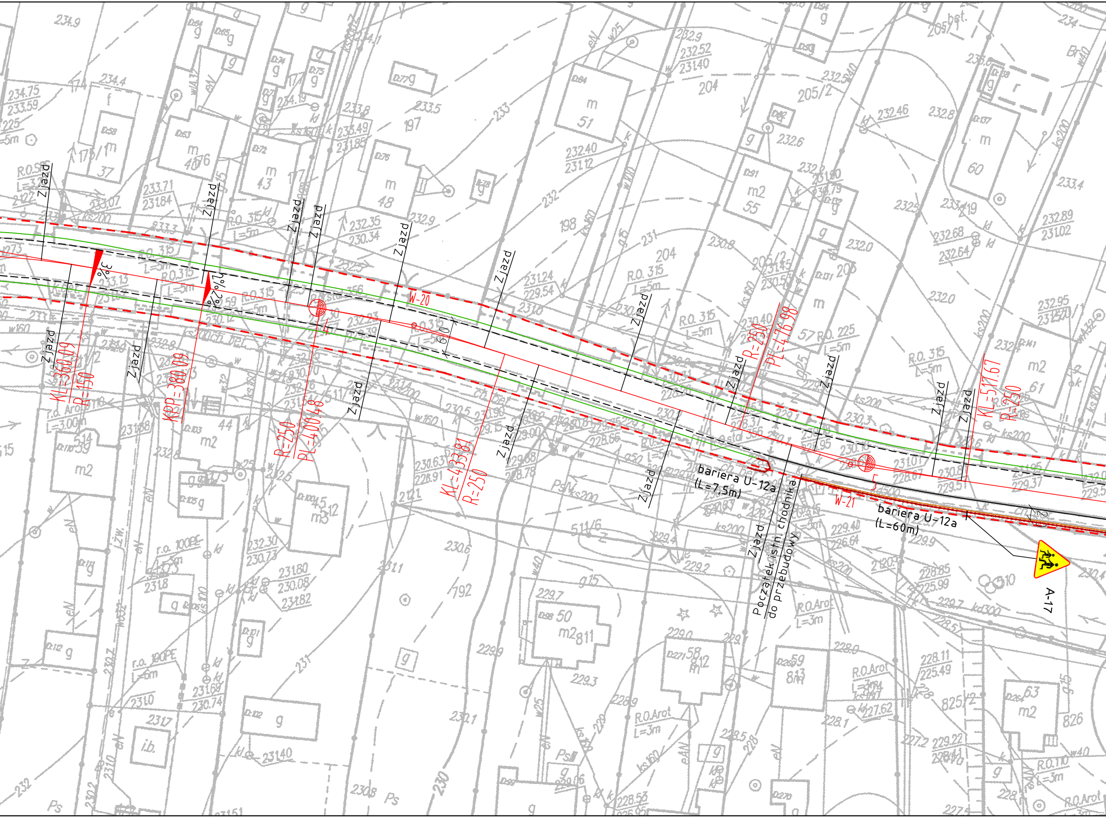
Zjazd
3%
2%
6.0
2.0
W-20
W-21
KL=360.09
R=150
KPP=380.09
R=250
PL=400.48
KL=433.81
R=250
R=250
PL=476.98
KL=517.67
R=250
bariera U-12a
(L=7,5m)
bariera U-12a
(L=60m)
Początek istn. chodnika
do przebudowy
A-17

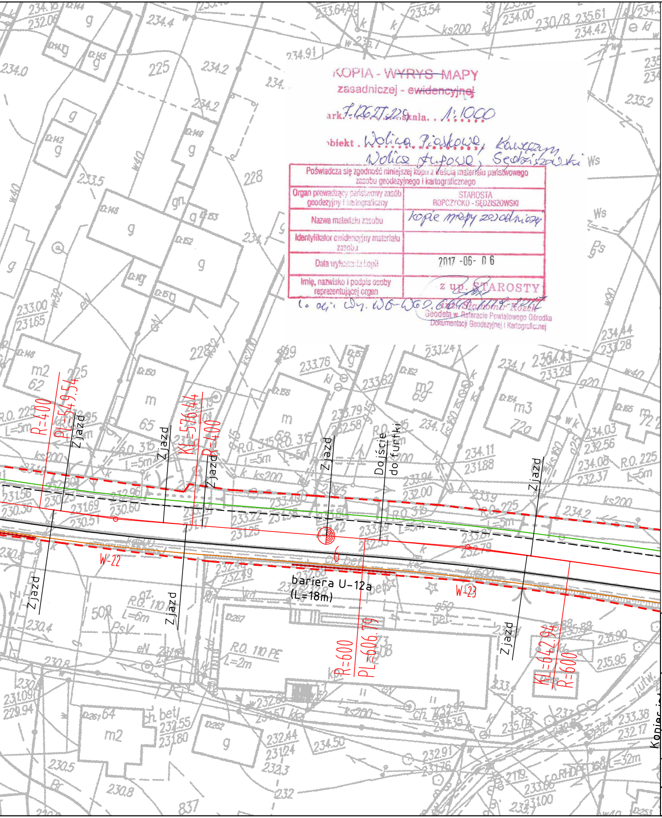

Zjazd
Zjazd
Zjazd
Zjazd
Zjazd
Zjazd
Zjazd
Dojście do furtki
R=400
PL=549.54
KL=576.44
R=400
W-22
W-23
bariera U-12a
(L=18m)
R=600
PL=606.79
KL=642.94
R=600

KOPIA - ~~WYRYS~~ MAPY
zasadniczej - ~~ewidencyjnej~~

ark. 7.126.27.22.9 skala. 1:1000

obiekt. Wolica Piaskowa, Kawęczyn
Wolica Ługowa, Sędziszowski

Poświadcza się zgodność niniejszej kopii z treścią materiału państwowego zasobu geodezyjnego i kartograficznego	
Organ prowadzący państwowy zasób geodezyjny i kartograficzny	STAROSTA ROPCZYCKO - SĘDZISZOWSKI
Nazwa materiału zasobu	kopie mapy zasadniczej
Identyfikator ewidencyjny materiału zasobu	
Data wykonania kopii	2017 -06- 06
Imię, nazwisko i podpis osoby reprezentującej organ	z up. STAROSTY

L. dz.: Dz. WO-W69.6642.1118.2017

inż. Sławomir Kozek
Geodeta w Referacie Powiatowego Ośrodka
Dokumentacji Geodezyjnej i Kartograficznej

LEGENDA:

- – istniejąca linia rozgraniczająca (pas drogowy)
- – projektowana oś
- – projektowana krawędź jezdni
- – projektowany krawężnik
- – projektowane obrzeże
- – projektowana krawędź pobocza/opaski
- – projektowany rów kryty
- – kierunek spływu wód opadowo-roztopowych
- W-1 – wierzchołek łuku kołowego w planie
- – projektowany wpust uliczny
- – projektowana balustrada
- – projektowany przepust pod zjazdami
- – projektowany ściek typu mulda
- – przebudowywany rów trapezowy
- A-7 – znaki pionowe istniejące
- PROJ.A-7 – znaki pionowe projektowane
- P-12 – znaki poziome istniejące
- PROJ.P-13 – znaki poziome projektowane

WYKONAWCA MOSTEK Patrycjusz Mostek ul. Dukielska 13/16a ; 35-505 Rzeszów mail: biuro@mostek.pro ; web: www.mostek.pro tel.: 662-291-817			INWESTOR Powiat Ropczycko-Sędziszowski
NAZWA INWESTYCJI Przebudowa drogi powiatowej nr 1334R Wolica Piaskowa - Kawęczyn w m. Wolica Piaskowa, Wolica Ługowa i Kawęczyn Sędziszowski			STADIUM POR
TYTUŁ RYSUNKU Plan sytuacyjny		DATA 08.2017	SKALA 1:500
PROJEKTOWAŁ B. DROGOWA	mgr inż. Łukasz Kwaśniak nr upr. SWK/0147/POOD/12		NR RYS 2.3
OPRACOWAŁ B. DROGOWA	mgr inż. Tomasz Mularczyk		